



Università
Bocconi

ICRIOS
The Invernizzi Center for
Research on Innovation,
Organization, Strategy
and Entrepreneurship



Ministero della Giustizia
Dipartimento dell'Amministrazione
Penitenziaria
Provveditorato Regionale per
la Lombardia

ESECUZIONE DELLA PENA E INCLUSIONE SOCIALE

COSTRUIRE UNA GOVERNANCE REGIONALE

Interventi di cura su detenuti con problemi di
dipendenza patologica da sostanze e alcol:
applicazione della D.P.R. 309/90 art. 89 e art.94

Francesco Scopelliti
Responsabile Ser.T Carcere Bollate - Milano
Responsabile Sert.T Tribunale Milano

Sistema Socio Sanitario



Regione
Lombardia

ASST Santi Paolo e Carlo

Il Sistema Sanitario all'interno delle Carceri a Milano

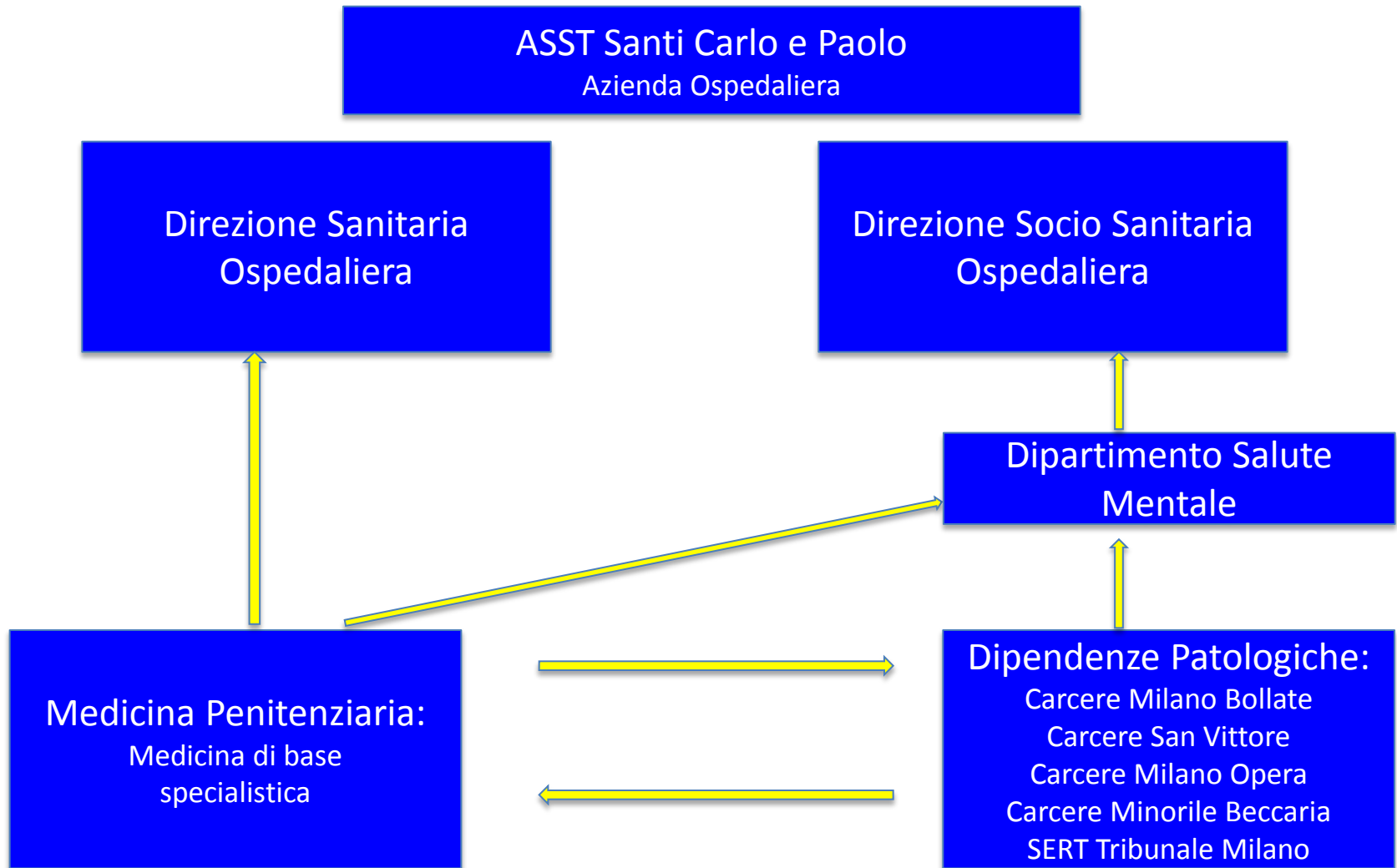

- NEL **2017** I **DETENUTI DIPENDENTI PATOLOGICI** PRESI IN CARICO NELLE 4 CARCERI IN CUI OPERA LA **ASST SANTI PAOLO E CARLO** SONO STATI CIRCA **3300**

DETENUTI DIPENDENTI PATOLOGICI IN CARICO MESE DI APRILE 2018

| apr-18 | ITALIA | | STRANIERI | | Totale | |
|--------------------------------|-----------|------------|-----------|------------|--------------|------------|
| SEDE | F | M | F | M | | |
| Carcere di OPERA | | 255 | | 97 | 352 | 235 |
| Casa Circondariale SAN VITTORE | 26 | 316 | 9 | 301 | 652 | 58 |
| Carcere di BOLLATE | 23 | 337 | 8 | 161 | 529 | 257 |
| Carcere di LODI | | 25 | | 25 | 50 | 2 |
| TOTALE | 49 | 933 | 17 | 584 | 1.583 | 552 |

DETENUTI NEI TERMINI PER POTER OTTENERE UN AFFIDAMENTO TERAPEUTICO TERRITORIALE art. 94 DPR 309/90

LE PERSONE DETENUTE E IN ATTESA DI GIUDIZIO POTREBBERO ESSERE PROPOSTE PER UN AFFIDAMENTO TERAPEUTICO (art 89 DPR 309/90) e corrispondono alle persone detenute presso il Carcere di San Vittore

Sistema Socio Sanitario



Regione
Lombardia

ASST Santi Paolo e Carlo

- Detenuti dipendenti patologici in carico nel 2017: circa **3300**
- Programmi terapeutici DPR 309/90 art. 94 : circa **250**
- Programmi terapeutici DPR 309/90 art. 89 : circa **100**

Perché così pochi:

- **Carenza di strutture di accoglienza per la cura sul territorio**
- **Carenza di risorse lavorative e abitative sul territorio**
- **Rigetti delle istanze da parte della Magistratura**
- **Carenza di operatori all'interno delle Carceri**
- **Non sempre adeguata formazione degli operatori dei Servizi di cura**

II SERT Tribunale di Milano

Il Servizio presso il Tribunale

Nasce a Milano da una proposta di degli operatori delle tossicodipendenze **dei Magistrati** dopo una fase sperimentale

Presente da ormai più di **20 anni** a Milano

Le **carceri piene**, evitare la carcerazione con interventi precoci per la cura delle dipendenze (quasi 30% dei detenuti sono tossicodipendenti)

La “**valutazione** dello stato di tossicodipendenza” in Tribunale

- La persona tossicodipendente che viene arrestata in fragranza di reato e condotta in Tribunale per il **Processo per direttissima**:
 - molto spesso affidata **a un avvocato** che nulla sa della sua storia, delle sue risorse, della sua malattia
 - un Giudice che deve interpretare un reato che molto spesso è **piccolo di entità ma frequente** e pertanto con un forte impatto per la società
 - un **Carcere che si vede arrivare** una persona malata, che affollerà ancor più un posto già pieno
 - un Ser.T, quando è presente, che dovrà intervenire per curare nel luogo **meno adatto alla cura**

Programma terapeutico

Articolo 89. - D.P.R. 309/90

Provvedimenti restrittivi nei confronti dei tossicodipendenti o alcooldipendenti che abbiano in corso programmi terapeutici.

Il servizio pubblico e' comunque tenuto ad accogliere la richiesta dell'interessato di sottoporsi a programma terapeutico.

*L'interessato puo' chiedere in **ogni momento** di essere affidato in prova al servizio sociale per **proseguire** o **intraprendere** l'attivita' terapeutica sulla base di un programma da lui concordato con una azienda unita' sanitaria locale o con una struttura privata autorizzata*

Lavoro di rete con i servizi presenti sul territorio al fine di strutturare un programma idoneo alle caratteristiche socio-sanitarie del soggetto e rispondente alle esigenze cautelari e detentive.

Programma:

- **Territoriale** - controlli medico sanitari periodici al sert, colloqui.
- **Semi-residenziale**/Centro diurno
- **Residenziale** – Comunità Terapeutica

L'intervento in Tribunale

- Colloquio con soggetti che si dichiarano assuntori di sostanze e sottoposti a giudizio per direttissima
- Contatto con Servizi territoriali di riferimento e con i familiari
- Avvio/prosecuzione del programma terapeutico
- Stesura di report per il Giudice ai fine dell'applicazione dell'articolo 89 dpr 309/90
- Monitoraggio iniziale dell'andamento del programma
- Nel servizio presso il Tribunale di Milano ogni anno vengono viste circa 500 persone che si dichiarano abusatori di sostanze stupefacenti o alcol.

Intervenire nella **fase di giudizio** può voler dire:

- dare la possibilità a persone malate di **intraprendere/continuare** un percorso di cura il prima possibile
- in Ser.T può intercettare persone tossicodipendenti che non saranno condannate e che non sono **mai state in contatto** o non conoscono luoghi di cura del territorio
- fornire al Magistrato una **ulteriore possibilità** di scelta nella fase di giudizio del reo tossicodipendente
- **meno persone malate in Carcere**, meno persone in Carcere
- maggiore **possibilità di curare**
- possibilità di **riduzione della recidiva**
- riduzione **dei costi**.....

Tribunale di Milano utenti divisi per sostanza di utilizzo e fascia di età

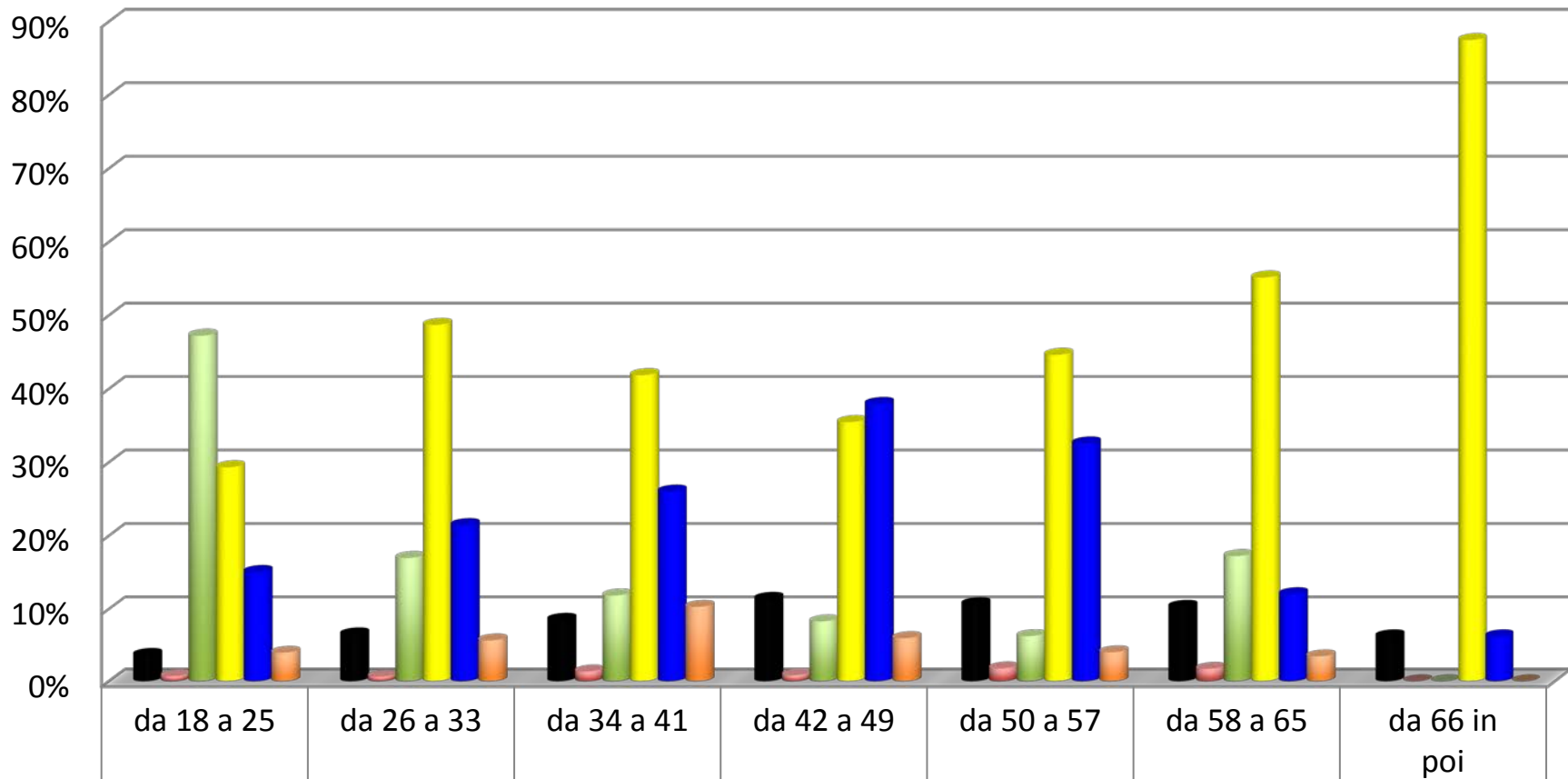

| | da 18 a 25 | da 26 a 33 | da 34 a 41 | da 42 a 49 | da 50 a 57 | da 58 a 65 | da 66 in poi |
|----------------|------------|------------|------------|------------|------------|------------|--------------|
| ■ Alcol | 4% | 7% | 9% | 11% | 11% | 10% | 6% |
| ■ Altro | 1% | 1% | 1% | 1% | 2% | 2% | 0% |
| ■ Cannabinoidi | 47% | 17% | 12% | 8% | 6% | 17% | 0% |
| ■ Cocaina | 29% | 49% | 42% | 35% | 45% | 55% | 88% |
| ■ Eroina | 15% | 21% | 26% | 38% | 33% | 12% | 6% |
| ■ Poli | 4% | 6% | 10% | 6% | 4% | 3% | 0% |

DATI 2012 - 2017
UTENTI TRIBUNALE DIVISI PER SOSTANZA DI UTILIZZO
3521 UTENTI

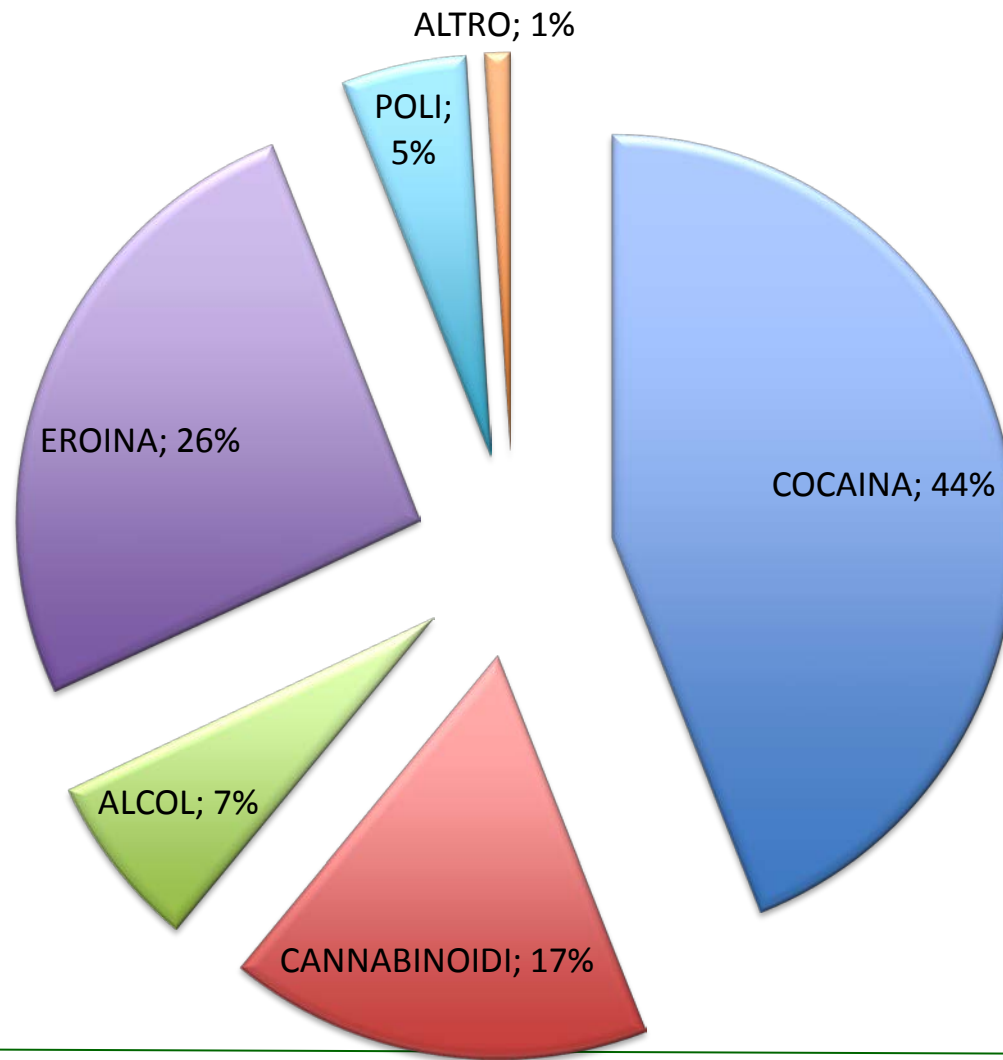

Tribunale di Milano utenti 18/25 anni divisi per sostanza di utilizzo
789 persone

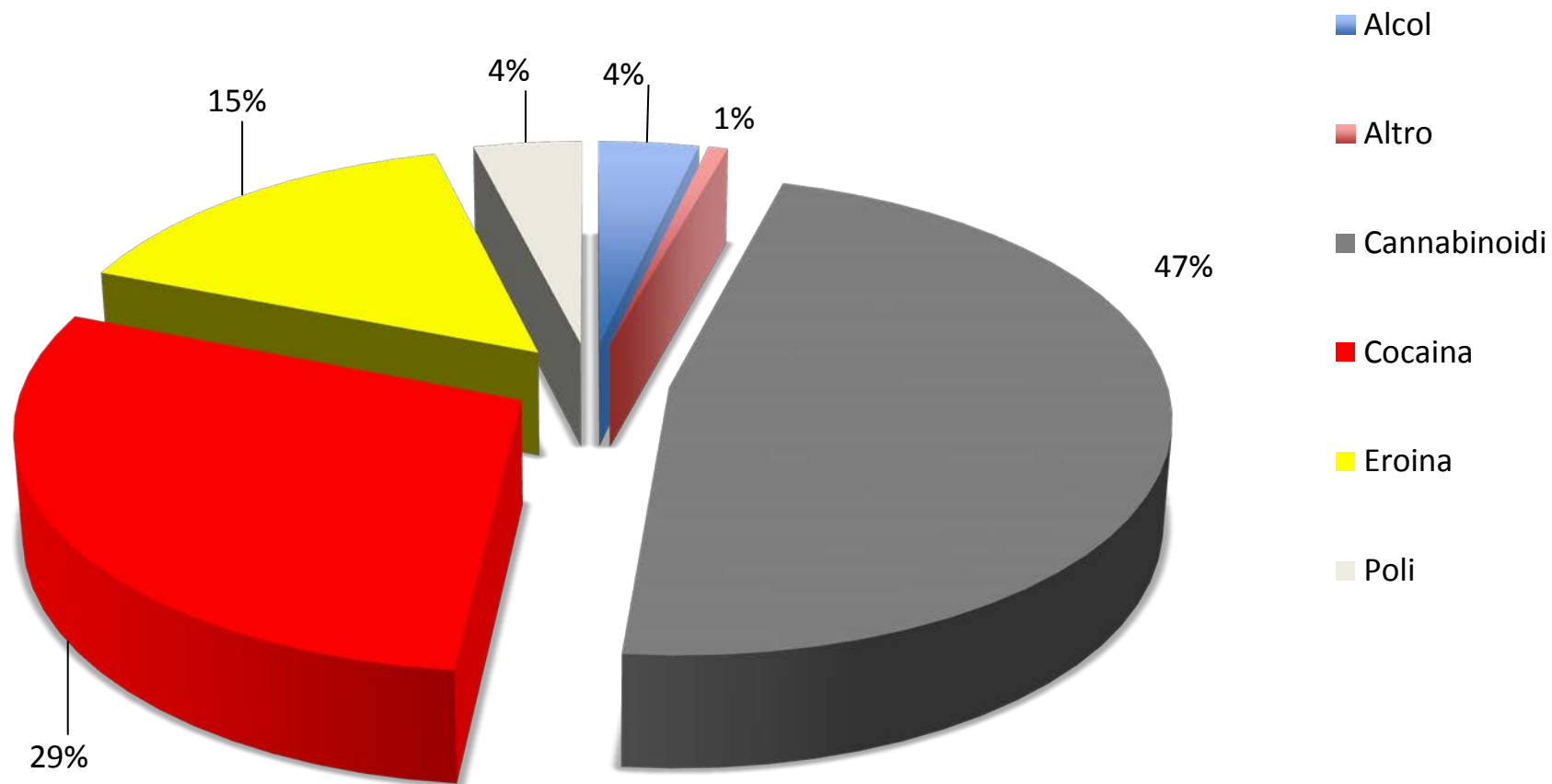

DATI 2012 - 2017
UTENTI TRIBUNALE DIVISI PER ETA'

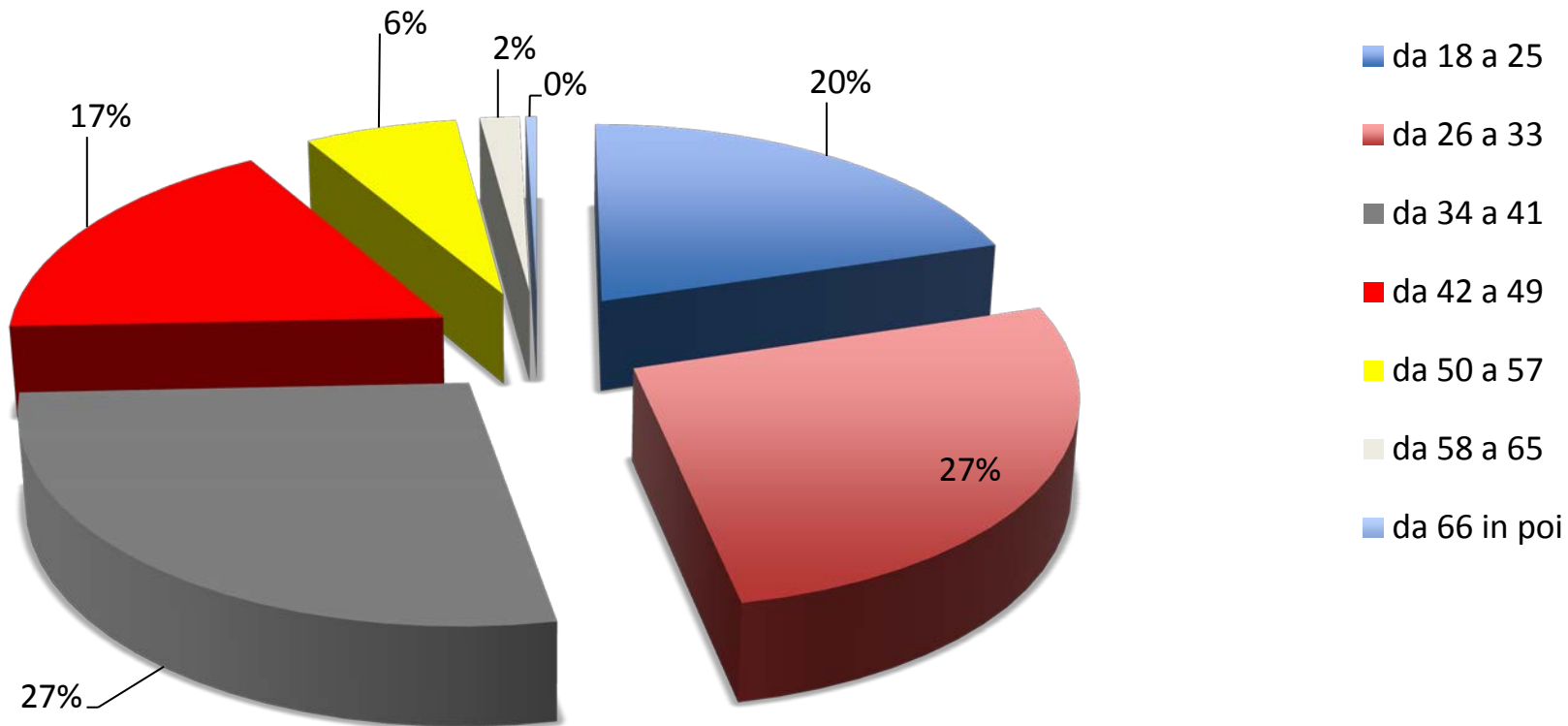

DATI 2011 - 2016
UTENTI TRIBUNALE DIVISI REATO

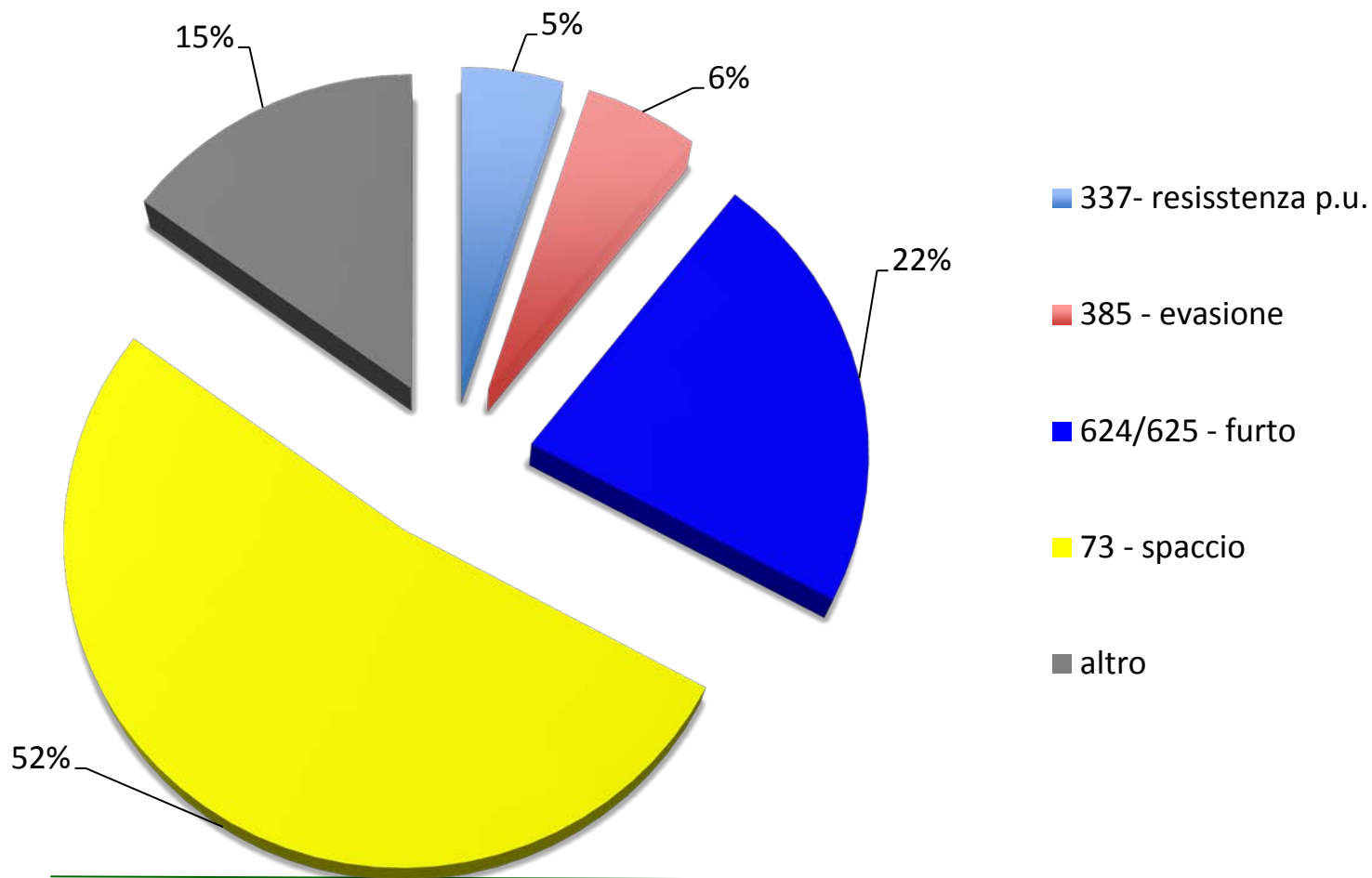

Tribunale di Milano utenti divisi per esito del processo

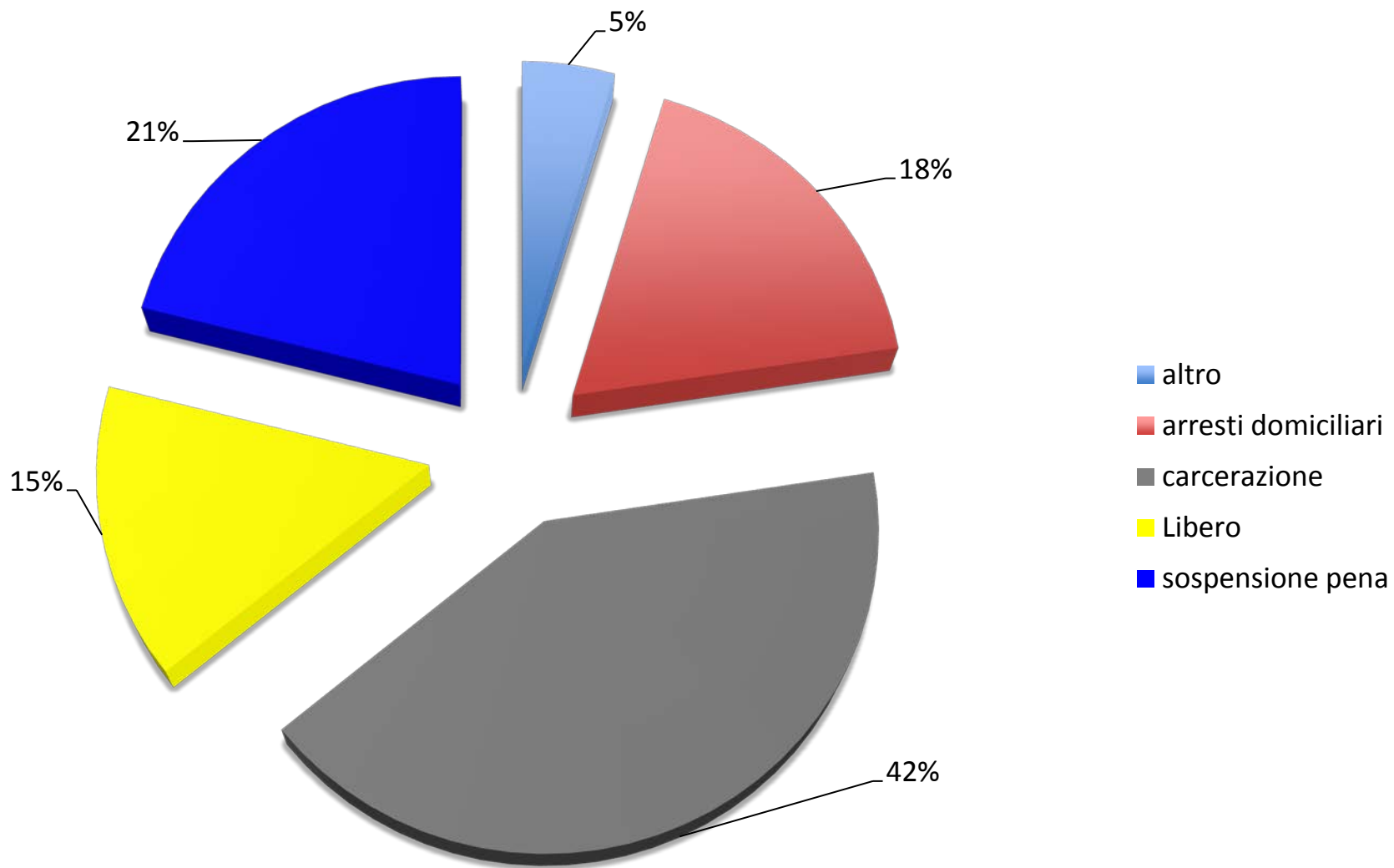

Tribunale di Milano utenti 18/25 anni divisi per esito del processo

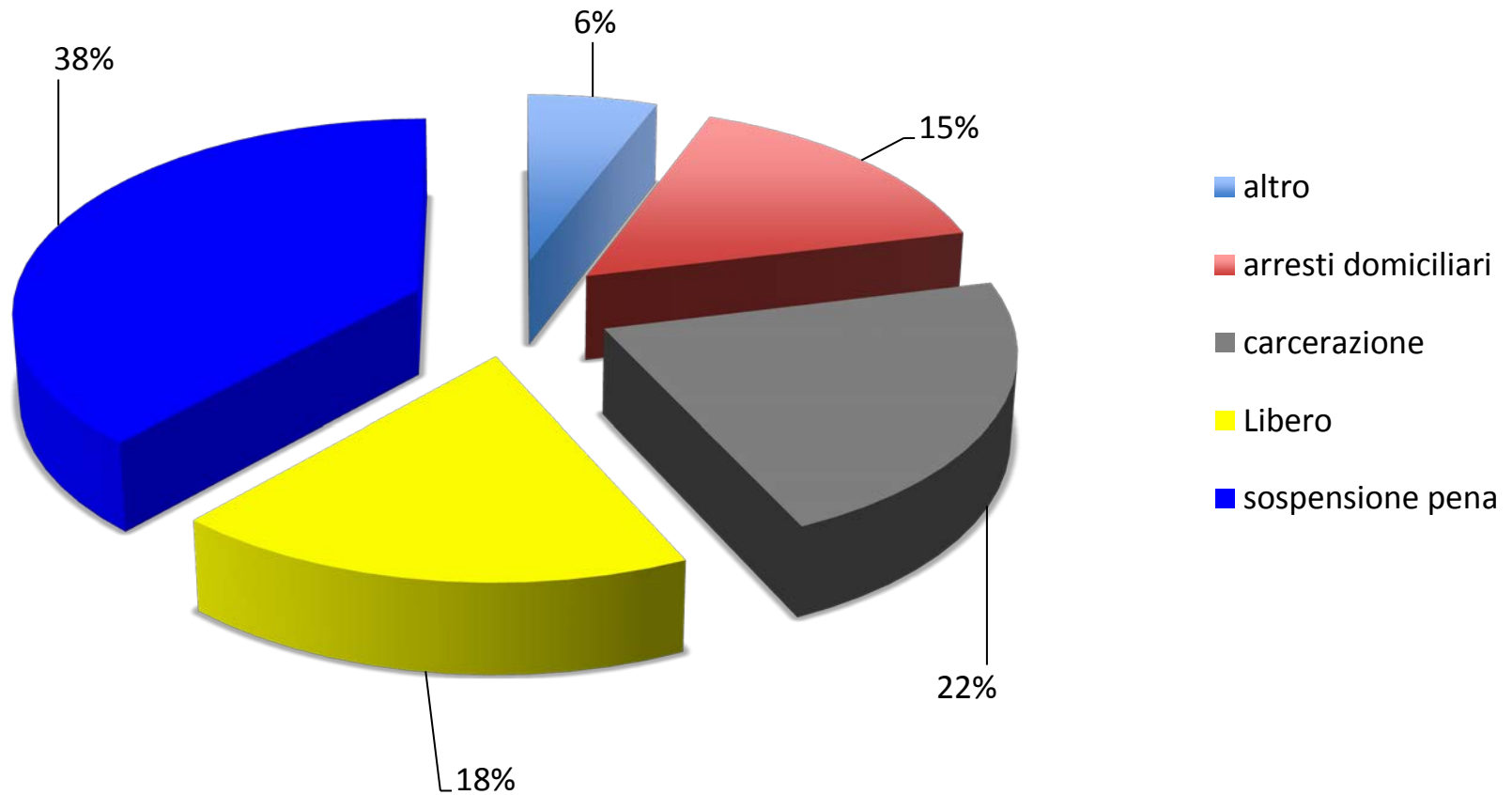

Tribunale di Milano utenti non conosciuti dai servizi divisi per esito del processo

1564 persone

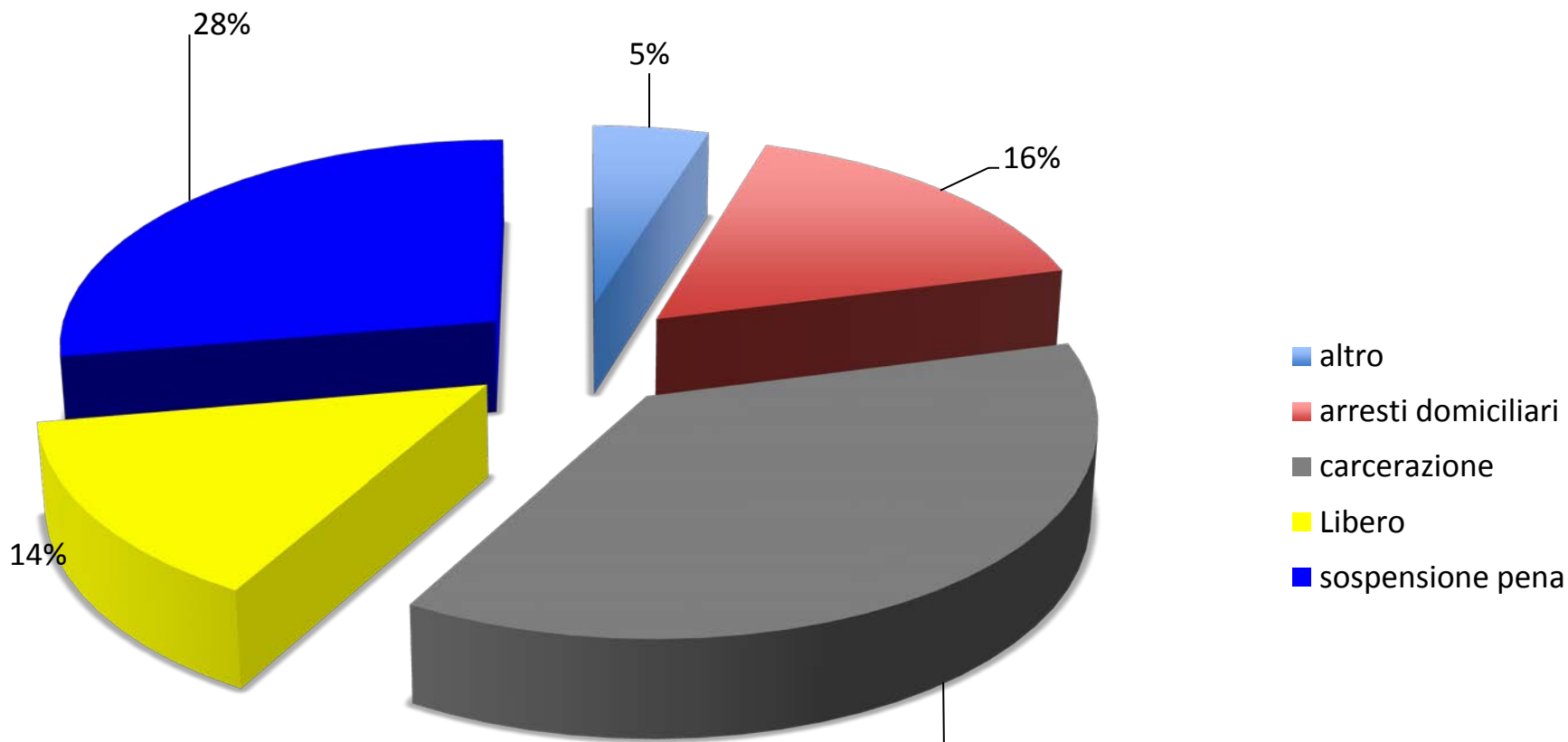

| | | |
|-----------------------|-------------|-------------|
| altro | 5% | 75 |
| arresti domiciliari | 16% | 253 |
| carcerazione | 37% | 582 |
| Libero | 14% | 220 |
| sospensione pena | 28% | 434 |
| Importo totale | 100% | 1564 |

Tribunale di Milano utenti 18/25 anni non conosciuti dai servizi divisi per esito del processo
492 persone

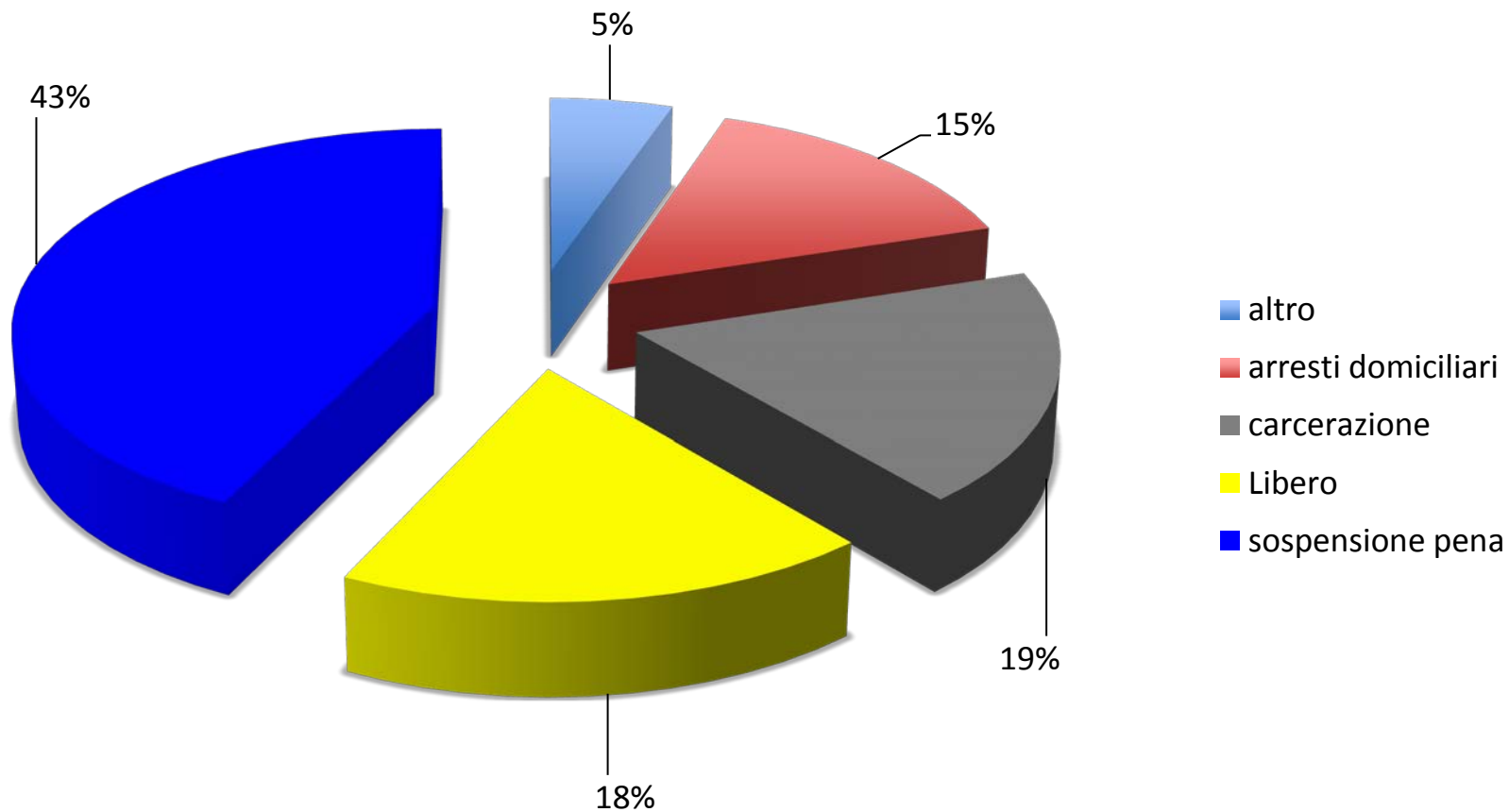

| | | |
|-----------------------|-------------|------------|
| altro | 5% | 26 |
| arresti domiciliari | 15% | 73 |
| carcerazione | 19% | 92 |
| Libero | 18% | 90 |
| sospensione pena | 43% | 211 |
| Importo totale | 100% | 492 |

Dalla sperimentazione al Servizio

Il progetto DAP Prima:

Milano, Roma, Padova, Catania, Reggio Calabria

I progetti Europei:

Polonia, Romania, Bulgaria, Inghilterra, Spagna, Ucraina, Germania



- il diritto di essere curati

La cura non può essere sospesa durante la carcerazione.

Il diritto alla cura permane in qualunque condizione.
